



COMUNE DI MARANELLO

Provincia di Modena



SPAZIO RISERVATO AL COMUNE

Il committente:

Comune di Maranello (MO)
Piazza Libertà, 33

Il Responsabile unico

del procedimento:

Arch. Elisa Tommasini

Intervento:



PIANO ACCESSIBILITA' URBANA



progetto a cura di:



Bruno De Pietri

via Circonvallazione sud,50 41049 Sassuolo (MO)

Tel. 0536872042 cell. +39 347.6364441 email: bruno@depietri.eu - PEC: bruno.depietri@archiworldpec.it

STRUMENTO DI PIANIFICAZIONE

n° tavola

**S-U
08**

Elaborato:

**SCHEDE DI RILIEVO da 48 a 50
E DOCUMENTAZIONE FOTOGRAFICA**

SAN VENANZIO

Scala:

data:

30.05.18

Rev. del:

SAN VENANZIO

- Piazza Centrale
- via Abetone nord
- via dei Fiori

SCHEDA P.A.U.		data rilievo:	13/04/2018	N.
LUOGO:	PIAZZA CENTRALE	FRAZ. SAN VENANZIO	48	
CLASSIFICAZIONE STRADE D.M. del 5-11-2001:	Categoria			
Pittogrammi identificativi sul grado di accessibilità dei percorsi rilevati:				

La SP3 non ha un marciapiede di dimensioni adeguate e continuo a lato del centro abitato.

Codice	Foto	DESCRIZIONE VIABILITA'	SI	NO
U1-1		Ci sono marciapiedi lungo la viabilità		
		<i>su entrambi i lati</i>	X	
		<i>a tratti</i>		X
		<i>su un lato</i>		X
		<i>nessuno</i>		X
U1-2		Hanno larghezza adeguata		X
U1-3		Quale tipo di percorso		
		<i>pedonali</i>	X	
		<i>ciclabili</i>		X
		<i>ciclo-pedonali</i>		X
U1-4		La pavimentazione è sconnessa		X
U1-5		Ci sono spazi di manovra sicuri	X	
U1-6		I dislivelli sono superabili senza accompagnatore		X
U1-7		Ci sono ostacoli sporgenti o che riducono la larghezza del percorso		X
U1-8		La segnaletica è adeguata e visibile		X
U1-9		Ci sono evidenziazioni cromatiche nei raccordi di quota		X
VALUTAZIONE				
		Stato di manutenzione del percorso rilevato:		2
		Fruibilità da parte di tutti		2
		Il percorsi è protetti e sicuro		3
			valutazione da 1-5	N.B grado 5 è accessibile
		Note:		
		Marciapiede non continuo, manca in alcuni brevi tratti.		

Codice	Foto	PARCHEGGI DISABILI	SI	NO
U1-10		Ci sono parcheggi per disabili	X	
U1-11		Segnaletica adeguata	X	
U1-12		Pavimentazione conforme	X	
U1-13		Larghezza / lunghezza adeguata	X	
U1-14		Lo spazio di manovra e il marciapiede sono complanari	X	
U1-15		Lo spazio di manovra della carrozzina è raccordo al marciapiede con rampa	X	
U1-16		Manovra sicura all'uscita dal parcheggio	X	
U1-17		Ci sono ostacoli di fronte allo spazio di manovra della carrozzina		X
VALUTAZIONE				
		Stato di manutenzione dei parcheggi:		4
		Fruibilità da parte di tutti		4
		E' protetto e sicuro		3
			valutazione da 1-5	N.B grado 5 è accessibile
		Note:		
		in prossimità del parcheggio		

Codice	Foto	ATTRAVERSAMENTI PEDONALI	SI	NO
U1-18		Ubicazione adeguata		X
U1-19		Ci sono ostacoli	X	
U1-20		La visibilità dell'attraversamento è accettabile	X	
U1-21		L'attraversamento ha segnaletica per non vedenti o ipoventi		X
U1-22		L'attraversamento è ortogonale al marciapiede	X	
U1-23		Ci sono dislivelli adeguati		X
U1-24		C'è l'isola salvagente		X
U1-25		E' dotato di impianto semaforico		X
U1-26		Il tempo di attraversamento del semaforo è adeguato		
U1-27		C'è il semaforo per i pedoni		
U1-28		Nel semaforo c'è integrato il dispositivo di chiamata		
U1-29		Nel semaforo c'è il dispositivo acustico		
VALUTAZIONE				
		Stato di manutenzione degli attraversamenti:		3

SCHEDA P.A.U		data rilievo: 13/04/2018		N.
LUOGO: PIAZZA CENTRALE		FRAZ. SAN VENANZIO		48
CLASSIFICAZIONE STRADE D.M. del 5-11-2001: Categoria				
Pittogrammi identificativi sul grado di accessibilità dei percorsi rilevati:				
Fruibilità da parte di tutti				4
L'attraversamento è protetto e sicuro				4
		valutazione da 1-5		N.B grado 5 è accessibile
Note: in corrispondenza del parcheggio				

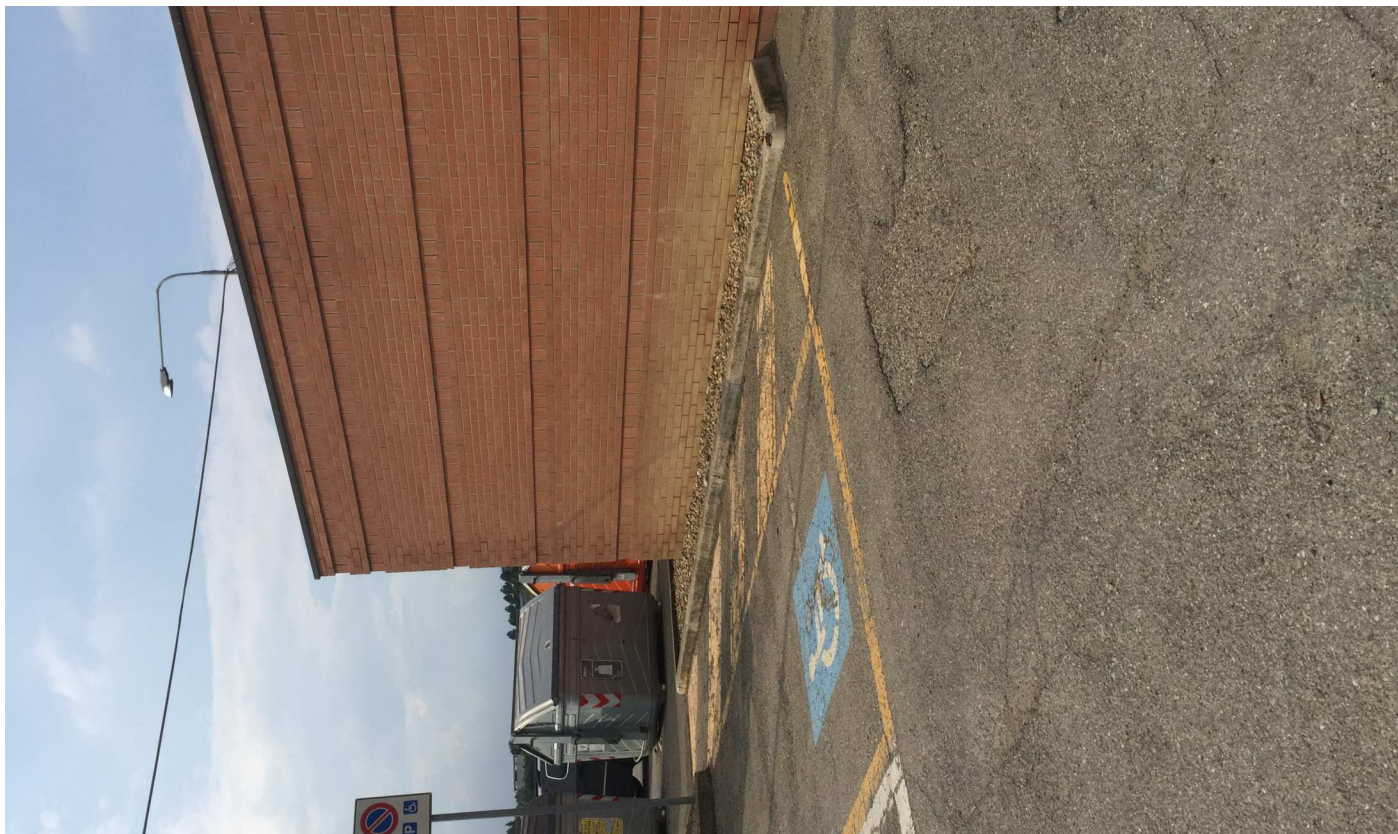

IMG_0709
N. 44 301.83 - E. 10 5124.97



IMG_1563
N. 44 2950.91 - E. 10 5123.04

SCHEDA P.A.U		data rilievo: 13/04/2018	N.
LUOGO:	VIA ABETONE NORD	FRAZ. SAN VENANZIO	49
CLASSIFICAZIONE STRADE D.M. del 5-11-2001:	Categoria		

Pittogrammi identificativi sul grado di accessibilità dei percorsi rilevati:

Il Cimitero non è collegato con marciapiede al centro della Frazione, lungo la strada provinciale SP3

Codice	Foto	DESCRIZIONE VIABILITA'	SI	NO
U1-1		Ci sono marciapiedi lungo la viabilità		
		<i>su entrambi i lati</i>		X
		<i>su un lato</i>		X
		<i>nessuno</i>		X
U1-2		Hanno larghezza adeguata		
U1-3		Quale tipo di percorso		
		<i>pedonali</i>		
		<i>ciclabili</i>		
		<i>ciclo-pedonali</i>		
U1-4		La pavimentazione è sconnessa		
U1-5		Ci sono spazi di manovra sicuri		
U1-6		I dislivelli sono superabili senza accompagnatore		
U1-7		Ci sono ostacoli sporgenti o che riducono la larghezza del percorso		
U1-8		La segnaletica è adeguata e visibile		
U1-9		Ci sono evidenziazioni cromatiche nei raccordi di quota		
VALUTAZIONE				
		Stato di manutenzione del percorso rilevato:		
		Fruibilità da parte di tutti		
		Il percorsi è protetti e sicuro		
			valutazione da 1-5	N.B grado 5 è accessibile
		Note:		
		Mancanza di possibilità all'attraversamento e di spazi per inversione di marcia.		

Codice	Foto	PARCHEGGI DISABILI	SI	NO
U1-10		Ci sono parcheggi per disabili Cimitero San Venazio	X	
U1-11		Segnaletica adeguata	X	
U1-12		Pavimentazione conforme	X	
U1-13		Larghezza / lunghezza adeguata	X	
U1-14		Lo spazio di manovra e il marciapiede sono complanari	X	
U1-15		Lo spazio di manovra della carrozzina è raccordo al marciapiede con rampa	X	
U1-16		Manovra sicura all'uscita dal parcheggio	X	
U1-17		Ci sono ostacoli di fronte allo spazio di manovra della carrozzina		X
VALUTAZIONE				
		Stato di manutenzione dei parcheggi:		4
		Fruibilità da parte di tutti		4
		E' protetto e sicuro		4
			valutazione da 1-5	N.B grado 5 è accessibile
		Note:		

Codice	Foto	ATTRAVERSAMENTI PEDONALI	SI	NO
U1-18		Ubicazione adeguata		
U1-19		Ci sono ostacoli		
U1-20		La visibilità dell'attraversamento è accettabile		
U1-21		L'attraversamento ha segnaletica per non vedenti o ipoventi		
U1-22		L'attraversamento è ortogonale al marciapiede		
U1-23		Ci sono dislivelli adeguati		
U1-24		C'è l'isola salvagente		
U1-25		E' dotato di impianto semaforico		
U1-26		Il tempo di attraversamento del semaforo è adeguato		
U1-27		C'è il semaforo per i pedoni		
U1-28		Nel semaforo c'è integrato il dispositivo di chiamata		
U1-29		Nel semaforo c'è il dispositivo acustico		
VALUTAZIONE				
		Stato di manutenzione degli attraversamenti:		

SCHEDA P.A.U		data rilievo: 13/04/2018		N.
LUOGO: VIA ABETONE NORD		FRAZ. SAN VENANZIO		49
CLASSIFICAZIONE STRADE D.M. del 5-11-2001: Categoria				
Pittogrammi identificativi sul grado di accessibilità dei percorsi rilevati:				
Fruibilità da parte di tutti				
L'attraversamento è protetto e sicuro				
		valutazione da 1-5		N.B grado 5 è accessibile
Note:				



IMG_0728
N. 44 2950.57 - E. 10 5123.37



IMG_0730
N. 44 2948.73 - E. 10 5120.33

SCHEDA P.A.U		data rilievo:	13/04/2018	N.
LUOGO:	VIA DEI FIORI	FRAZ. SAN VENANZIO	50	
CLASSIFICAZIONE STRADE D.M. del 5-11-2001:	Categoria			
Pittogrammi identificativi sul grado di accessibilità dei percorsi rilevati:				

Via all'interno di nuova lottizzazione realizzata con marciapiedi di larghezza insufficiente e mancanza di parcheggi disabili nei posti auto al centro della via. Unco posto auto per disabili è in Via Gigli. Alcuni attraversamenti sono stati previsti in zone non particolarmente corrette. Pendenze eccessive da percorrere anche con accompagnatore.

Codice	Foto	DESCRIZIONE VIABILITA'	SI	NO
U1-1		Ci sono marciapiedi lungo la viabilità		
		<i>su entrambi i lati</i>	X	
		<i>su un lato</i>		X
		<i>nessuno</i>		X
U1-2		Hanno larghezza adeguata		X
U1-3		Quale tipo di percorso		
		<i>pedonali</i>	X	
		<i>ciclabili</i>		X
		<i>ciclo-pedonali</i>		X
U1-4		La pavimentazione è sconnessa		X
U1-5		Ci sono spazi di manovra sicuri		X
U1-6		I dislivelli sono superabili senza accompagnatore		X
U1-7		Ci sono ostacoli sporgenti o che riducono la larghezza del percorso	X	
U1-8		La segnaletica è adeguata e visibile		X
U1-9		Ci sono evidenziazioni cromatiche nei raccordi di quota		X
VALUTAZIONE				
		Stato di manutenzione del percorso rilevato:		3
		Fruibilità da parte di tutti		2
		Il percorsi è protetti e sicuro		3
			valutazione da 1-5	N.B grado 5 è accessibile
		Note:		
		Mancanza di possibilità all'attraversamento e di spazi per inversione di marcia. Marciapiede con scalini in alcuni ingressi alle residenze		

Codice	Foto	PARCHEGGI DISABILI	SI	NO
U1-10		Ci sono parcheggi per disabili via Gigli	X	
U1-11		Segnaletica adeguata	X	
U1-12		Pavimentazione conforme	X	
U1-13		Larghezza / lunghezza adeguata	X	
U1-14		Lo spazio di manovra e il marciapiede sono complanari	X	
U1-15		Lo spazio di manovra della carrozzina è raccordo al marciapiede con rampa		X
U1-16		Manovra sicura all'uscita dal parcheggio	X	
U1-17		Ci sono ostacoli di fronte allo spazio di manovra della carrozzina		X
VALUTAZIONE				
		Stato di manutenzione dei parcheggi:		3
		Fruibilità da parte di tutti		4
		E' protetto e sicuro		4
			valutazione da 1-5	N.B grado 5 è accessibile
		Note:		
		Via Fiori è in una nuova lottizzazione ed è priva di parcheggi per disabili.		

Codice	Foto	ATTRAVERSAMENTI PEDONALI	SI	NO
U1-18		Ubicazione adeguata	X	
U1-19		Ci sono ostacoli	X	
U1-20		La visibilità dell'attraversamento è accettabile	X	
U1-21		L'attraversamento ha segnaletica per non vedenti o ipoventi		X
U1-22		L'attraversamento è ortogonale al marciapiede	X	
U1-23		Ci sono dislivelli adeguati		X
U1-24		C'è l'isola salvagente		X
U1-25		E' dotato di impianto semaforico		X
U1-26		Il tempo di attraversamento del semaforo è adeguato		
U1-27		C'è il semaforo per i pedoni		

SCHEDA P.A.U		data rilievo:	13/04/2018	N.
LUOGO:		VIA DEI FIORI	FRAZ. SAN VENANZIO	50
CLASSIFICAZIONE STRADE D.M. del 5-11-2001:		Categoria		
Pittogrammi identificativi sul grado di accessibilità dei percorsi rilevati:				
U1-28		Nel semaforo c'è integrato il dispositivo di chiamata		
U1-29		Nel semaforo c'è il dispositivo acustico		
VALUTAZIONE				
		Stato di manutenzione degli attraversamenti:		3
		Fruibilità da parte di tutti		4
		L'attraversamento è protetto e sicuro		4
		valutazione da 1-5	N.B grado 5 è accessibile	
		Note:		



IMG_0711
N. 44 2951.46 - E. 10 5129.49



IMG_0712
N. 44 2951.49 - E. 10 5129.78



IMG_0714
N. 44 2952.25 - E. 10 5134.74



IMG_0720
N. 44 2958.1 - E. 10 5133.15



IMG_0721
N. 44 2956.28 - E. 10 5127.66



IMG_0722
N. 44 2956.28 - E. 10 5127.66



IMG_0725
N. 44 2951.11 - E. 10 5125.63



IMG_0727
N. 44 2950.36 - E. 10 5125.45